



Museo Carnico
delle Arti Popolari
Michele Gortani

Nota informativa sul Museo carnico e la sua crisi

a cura del Consiglio di amministrazione
della Fondazione Museo carnico
delle Arti popolari 'Michele Gortani', Tolmezzo

Tolmezzo, Museo carnico,
8 agosto 2018, ore 11.00

Fondazione Museo carnico delle Arti popolari
'Michele Gortani', Tolmezzo
29 luglio 1963

Composizione del Consiglio di amministrazione

Città di Tolmezzo (2 membri, Annalisa Bonfiglioli e Claudio Lorenzini (presidente));

Consorzio del Bacino imbrifero montano del Tagliamento (1 membro, Arianna Dorissa (vice presidente));

Regione autonoma Friuli Venezia Giulia (1 membro, Alessio Screm);

Società Filologica Friulana (1 membro, Giuliana Pugnetti);

Unione territoriale intercomunale della Carnia (2 membri, Domenico Molfetta e Adriana Stroili).

Provincia di Udine (1 membro, Renzo De Prato);

Soprintendente Archeologia, belle arti e paesaggio del Friuli Venezia Giulia (il soprintendente in carica);

Ispettore onorario ai monumenti (Maria Beatrice Bertone)

Uscite 120.000,00 €

Entrate

Bacino imbrifero montano 50.000,00 €

Regione autonoma Friuli Venezia Giulia 18.500,00 € (19.000,00 € per attività)

Uti della Carnia 22.000,00 € (in convenzione)

Città di Tolmezzo 7.500,00 €

Ammanco annuo 35.000,00 € circa

Ingressi, 2013-2017 3.000 / 4.700 annui (interi, ridotti, scuole)

Ammanco al 31 dicembre 2018 75.000,00 € circa (proiezione)



Museo Carnico
delle Arti Popolari
Michele Gortani

Società
Fiorologica
Friulana



Società
Fiorologica
Friulana



La Ceramica Popolare in Carnia

250 anni di attività
di fornai e scodellai

12 Agosto 2016
31 Marzo 2017

La S.V. è invitata
Venerdì 12 agosto alle ore 17.30
presso il Museo Carnico delle Arti Popolari "M. Gortani"
all'inaugurazione della mostra:

LA CERAMICA POPOLARE IN CARNIA
250 anni di attività di fornai e scodellai

La mostra rimarrà aperta sino al 31 Marzo 2017
tel. 0433-43233 - info@museocarnico.it

Iniziativa realizzata con il sostegno di



Provincia di Udine
Provincia di Udine



Comune di Sarnano



Museo Carnico
delle Arti Popolari
Michele Gortani

UDINE
MUSEI

MUSEO FRIULANO
DI STORIA
NATURALE



dal 16 Settembre
al 10 gennaio 2017



GORTANI E L'AFRICA

L'ESPERIENZA DI RICERCA
DI MICHELE GORTANI
IN AFRICA ORIENTALE (1936-1938)



in collaborazione con



Associazione delle Sezioni CAI
di Carnia - Canal del Ferro
Val Canale



La S.V. è invitata
all'inaugurazione della mostra
mercoledì 9 agosto 2017 alle ore 18.30
presso il Museo Carnico delle Arti Popolari
'Michele Gortani'

Presentazione di Elisa Bertaglia
curatrice della campagna di catalogazione
dell'archivio Gino Del Fabbro

GINO DEL FABBRO UNA VITA DI FOTOGRAFIE
10 agosto – 8 ottobre 2017

via della Vittoria, 2 - 33028 Tolmezzo (Ud)
www.museocarnico.it info@museocarnico.it tel. 0433.43233

Mater Dei
Iconografia nei segni di Maria
nella devozione popolare

Dalla collezione di
Monica De Re



Museo Carnico
delle Arti Popolari
Michele Gortani

17 dicembre 2017
4 Febbraio 2018

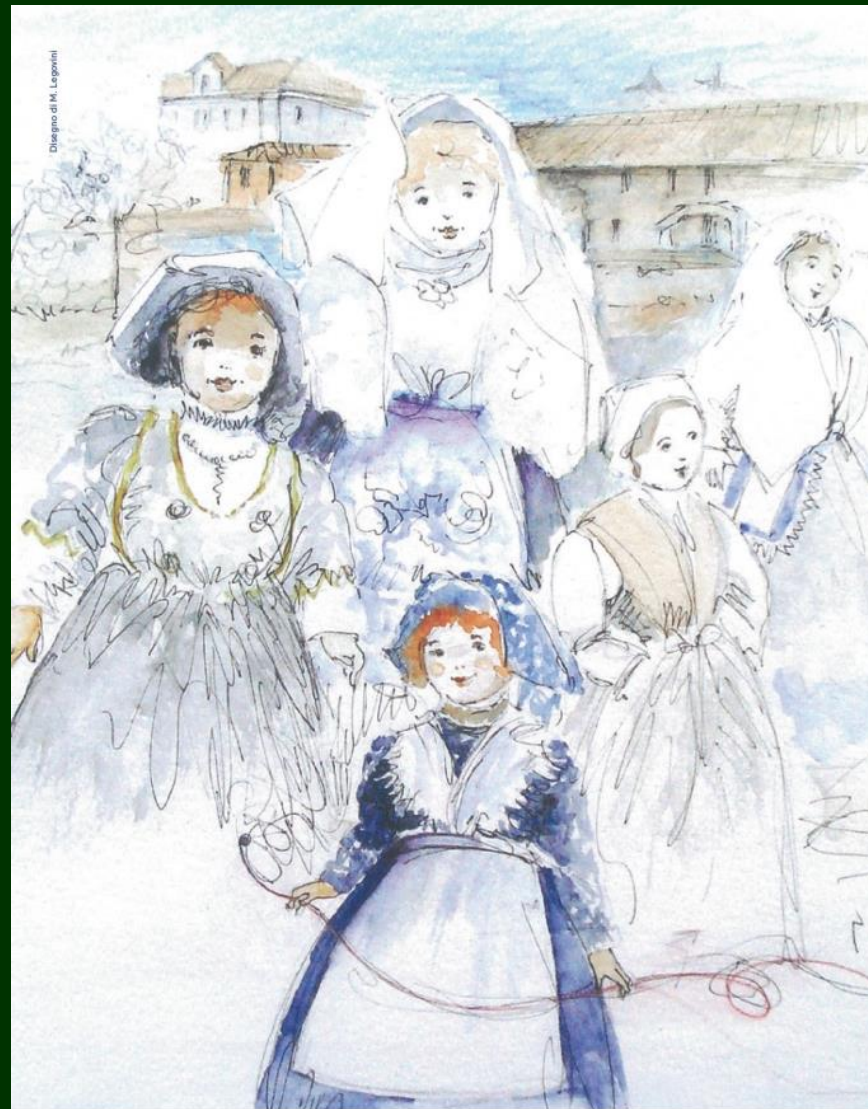
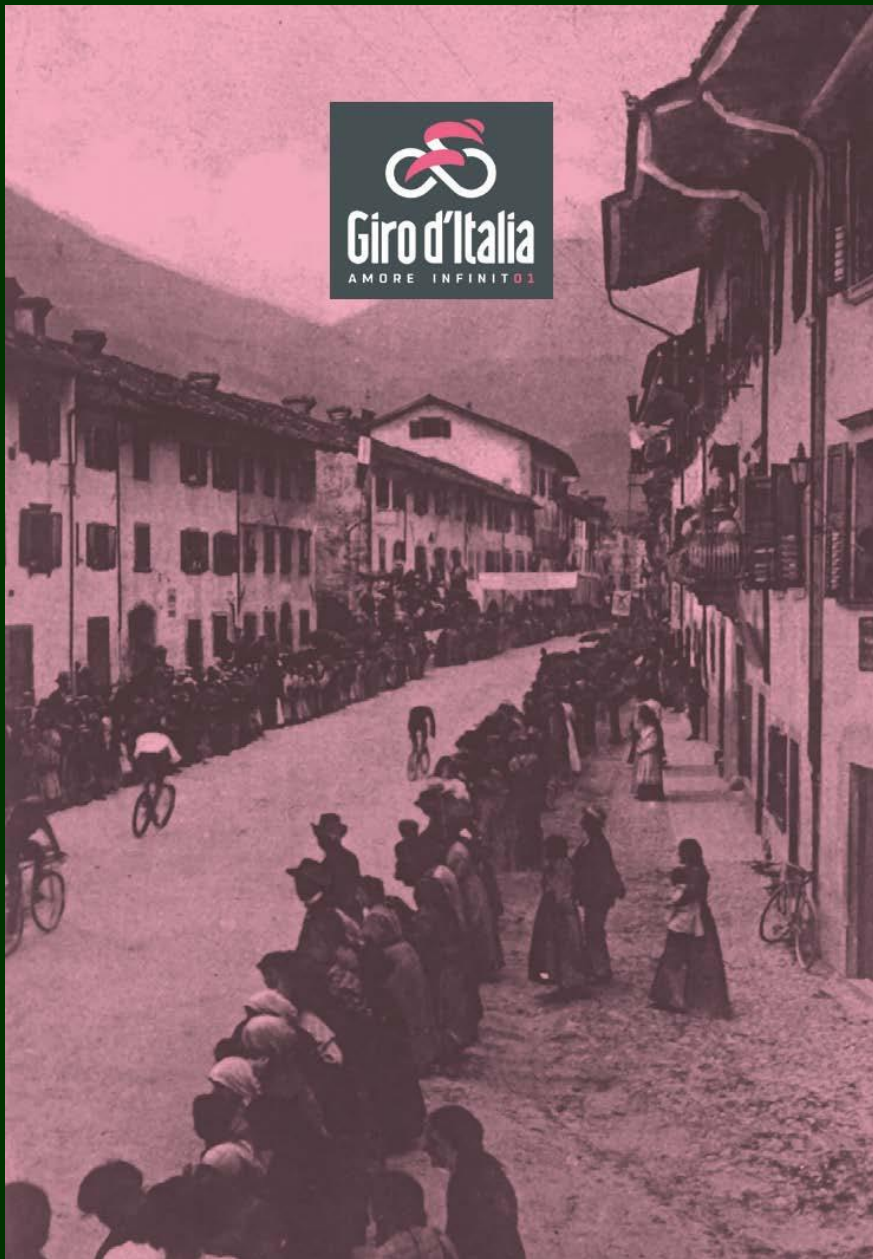

Disegno di M. Legovini



Museo Centro
Arte San'Oronzo
Michele Corbelli



Con il contributo di
Regione Friuli Venezia Giulia
Uti della Carnia
Comune di Tolmezzo

PrimaCassa - Credito Cooperativo FVG
Consorzio Bim Alto Tagliamento
Carnia Classic 2018
Associazione Borgo Shanghai



'LO SPOPOLAMENTO MONTANO IN ITALIA' (1932-1938) E LA RICERCA SULL'AREA FRIULANA DI MICHELE GORTANI E GIACOMO PITTONI

GIORNATA DI STUDIO A CINQUANT'ANNI DALLA MORTE DI MICHELE GORTANI

Tolmezzo, 17-19 novembre 2016

Sala convegni dell'Unione territoriale intercomunale della Carnia via 'Carnia Libera 1944' 29, Tolmezzo (UD)

Givedì 17 novembre 2016, ore 17.30

Presentazione della ristampa antologica di **Lo spopolamento montano nella montagna friulana** di Michele Gortani e Giacomo Pittoni (1938) a cura di **Alessio Fornacin, Claudio Laverzini** Società Filologica Friulana, 2016

presenti il volume
Franco Albini
già docente di Geografia all'Università degli Studi di Trieste

Introduzione di
Fabrizio V. Zanzi
Presidente della Società Filologica Friulana

Venerdì 18 novembre 2016, ore 15.30

Indirizzi di salute
Franco Bevilacqua
Sindaco della Città di Tolmezzo
e Presidente dell'Unione territoriale intercomunale della Carnia

A partire da Gortani: le ragioni di un incontro
Alessio Fornacin, Claudio Laverzini
Università degli Studi di Udine

Parte prima
L'indagine 'Lo spopolamento montano in Italia', 1932-1938: presupposti, तरी, prospettive

La ricerca sullo spopolamento montano nel contesto delle indagini dell'Inea di Arrigo Serpieri
Roberto Tadolini
Università degli Studi di Genova

Spopolamento montano e analisi demografica: una presenza competitiva?
Luigi Laverzini
Università della Svizzera italiana, Mendrisio

Tradizioni migratorie e spopolamento: i rilievi dell'indagine sulle Alpi occidentali e centrali
Faustina Andreatta
Università degli Studi di Milano

Coffee break
L'economia montana italiana alla prova della seconda rivoluzione industriale: una crisi irreparabile?
Luca Misurilli
Università degli Studi di Milano Bicocca

Il ruolo del CAI nell'inchiesta sullo spopolamento montano (1932-1938)
Andrea Zanzi, Andrea Zuffinalto
Università degli Studi di Padova, Università degli Studi di Vienna

Il dopo: dalla genesi del secondo comma dell'art. 44 della Costituzione alla politica per la montagna nell'Italia repubblicana
Gianni Gargani
Libera Università Maria Theresia Assunta, Roma

Coordinatore
Mauro Favazzini
Università degli Studi di Udine

ore 18.30
Museo carnico delle Arie popolari 'Michele Gortani' V'alta alla musica Gortani e l'Alfice. L'esperienza di ricerca di Michele Gortani nell'Alfice orientale (1936-1938) a cura di **Giuseppe Mucio** direttore del Museo friulano di Storia naturale, Udine

Sabato 19 novembre 2016, ore 9.00
Sala convegni dell'Unione territoriale intercomunale della Carnia

Parte seconda
'Lo spopolamento montano nella montagna friulana' di Michele Gortani e Giacomo Pittoni

La 'scuola geografica friulana': il contesto scientifico alla base dell'indagine sullo spopolamento della montagna friulana
Sergio Zilli
Università degli Studi di Trieste

Michele Gortani e il fascismo: il dato politico
Dani Baresi
Padova

Spopolamento montano in Friuli. Le cifre al vaglio
Alessio Fornacin, Claudio Laverzini
Università degli Studi di Udine

L'economia della montagna friulana negli anni Trenta
Andrea Zanzi
Università degli Studi di Udine

Coffee break

Explicitare l'implicite. Realtà e rappresentazione delle donne nella montagna friulana tra le due guerre
Anna Di Giori
Università Ca' Foscari, Venezia

Emigrazione e spopolamento nella montagna friulana
Janis P. Geronzi
Udine

Tra tradizione e secolarizzazione. Moralità e costumi nella montagna friulana
Matteo Ermanno
Università Ca' Foscari, Venezia

Dare un volto allo spopolamento: il corredo fotografico
Adriano Stradi, Dino Zanzi
Gruppo culturale antropologico carnico

Coordinatore
Franco Marzengo
Università degli Studi di Udine

Previsione e presentazione di **Michele Gortani e la causa montana** di **Oscar Giopari e Giuseppe Scarpone** (Istituto Luce Cinecittà, 2016, 5')

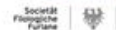
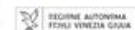

Con il patrocinio, il sostegno e la collaborazione di:
Associazione Internazionale per l'Alfice delle Arie / International Gesellschaft für historische Alpenforschung
Carnia Musei
Circolo culturale Menocchio, Montebale Valcellina
Confartigianato, Udine
Consiglio della Regione autonoma Friuli Venezia Giulia
Consorto BIM Tagliamento
Fondazione Crap
Friedmont - Società consorzio tuttora casareta
Istituto statale di istruzione superiore Tenno Salati, Immenza
L'Alfice - Università della Svizzera italiana, Mendrisio
Museo Nazionale di Storia naturale, Udine
Provincia di Udine

rete montagna/Alfice Network.
Associazione internazionale di centri di studio sulla montagna
Unione territoriale intercomunale della Carnia

Nel sito della iniziativa per



Per informazioni:

Museo carnico delle Arie popolari 'Michele Gortani'
+39.0433.43233
info@museocarnico.it
www.museocarnico.it

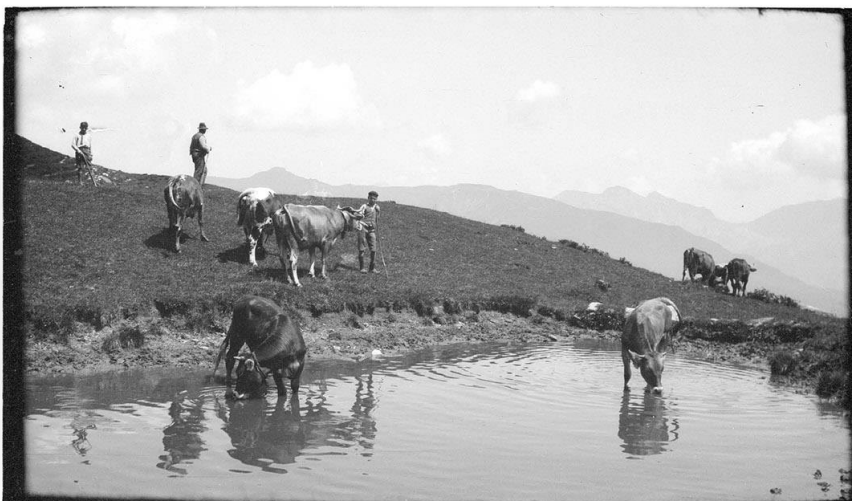

MONTI DI CJARGNE

E L'ALPEGGIO NELL'AREA ALPINA ORIENTALE
FRA MEDIOEVO ED ETÀ CONTEMPORANEA

SEMINARIO STORICO
6-7 LUGLIO 2018

APLIS, OVARO, MUSEO DEL LEGNO
E DELLA SEGHERIA VENEZIANA DI APLIS

Venerdì 6 luglio 2018, ore 15.00

Indirizzi di salute

Monts di Cjargne: piccolo indirizzo introduttivo
Stefano Barbacero, Claudio Lorenzini
Lopoldo Francoso - Università Insubrica,
Università degli Studi di Udine

Prima sessione

La "donazione" sestense e la sua affidabilità storica
Andrea Tilenti
Università degli Studi di Udine

Libri di conti delle parrocchie trentine come fonte per la storia dell'allevamento nel tardo medioevo
Ermanno Carraz
Università degli Studi di Trento

La collegiata di San Candido in Val Pusteria e le sue alpi. Liti e controvverse a cavallo dello spartiacque alpino fra XII e XVI secolo
Walter Lenzi
Archivio provinciale di Bolzano

Il patrimonio zootecnico in Carnia tra età moderna e contemporanea
Alcide Formoso
Università degli Studi di Udine,
Università degli Studi di Trieste

Coffee break

Ripristino e ricostruzione delle malghe nel primo dopoguerra (1919-1924)
Matteo Ermacora
Università G. Foscarini, Venezia

Dall'Unità alla Repubblica. Considerazioni generali sull'evoluzione della proprietà degli alpeggi in Carnia
Dennis Barus
Salisno, Pulaio

Resistenza: "fusione tra passaggio e persone"
Anna Di Quat
Sauris

Dipingere la montagna: stralci per un repertorio storico-artistico sull'alpeggio in Friuli
Manuela De Sabbiani
Tignes

Coordinatore
Furio Barco
Università degli Studi di Udine

ore 18.00
L'uomo domini sul bestiame... Dalla pastorizia alla zootecnia. Mostra a cura di Francesco Del Zan, Franca Corbelli, Chiara Maran, Sandra Menegon
Presentazione di Ennio Pittino
Enza Friuli Venezia Giulia

Sabato 7 luglio 2018, ore 9.15

Seconda sessione

Sulle orme di antichi pastori nelle montagne della provincia di Belluno
Nicolletto Cevo Frate,
Piergiorgio Cevo Frate
Belluno, Comafico

Le malghe in Carnia nel tardo medioevo: uno sguardo alle fonti scritte
Gildardo Dell'Oste
Ovaro

Regimi giuridici delle "moorti" di Carnia. Interrogativi e percorsi di ricerca nei tempi lunghi della storia
Stefano Barbacero
Lopoldo Francoso - Università Insubrica

Malghe e montagna: i nomi in soccorso della storia
Ermanno Devesceno
Società Filologica Friulana

Coffee break

Psallio. I pascoli montani, serbatoi di biodiversità ed elementi qualificanti della complessità dei valori paesaggistici delle vallate alpine
Egidio Scervo
Pulaio

L'allevamento dove gli animali avevano un certo... peso. Rarità bovine in alpeggio in Carnia (secoli XIX-XX)
Sandra Menegon
Udine

Interrogativi caserei
Enzo Centenini
Agronova

In malga, d'inverno, di notte. Nell'immaginario della montagna alta
Gian Paolo Gili
Università degli Studi di Udine

Coordinatore
Andrea Zaninini
Università degli Studi di Udine

ore 15.00

Terza sessione

Altri sguardi: percorsi tematici e disciplinari nello studio dell'alpe friulano
Marina Piccinini
Isoppe, Sionegge Sionegge Territorio, Belluno

La formazione dei limiti confinari tra le comunità dell'alto Friuli: tre esempi significativi (secoli XIII-XV)
Enrico Alessandri

"Consoni" dei monti di Cadore
Giandomenico Zanobrighe Rosolo
Comitato Superiore - Luserengo

Malghe comunali e alpeggio familiare nella colonizzazione della Valle di Secen nel massiccio del Grappa. La trasformazione del pasaggio montano dal XVII secolo
Daniela Gatti
Secen del Grappa

Coffee break

Libri di moort e mobilità di uomini e animali in Carnia: appunti per l'età moderna
Ermanno Lorenzini
Università degli Studi di Udine

Pascoli di montagna e transumanza tra accademici e realtà
Michele Simonetto
Dipartimento di storia patria per la Venezia

Là in moort nello specchio della letteratura
Gabriele Zanotto
Università degli Studi di Udine

Museo e alpeggi nel Trentino: cognizioni etnografiche ed esperienze di valorizzazione
Antonella Most
Museo degli Urti e costumi della gente trentina, San Michele all'Adige

Proiezione del film

La malga di Antonio Segurini De Santi e Anodi Delli Zotti 1935. 90° a cura di Lvio Jacob
Cinoteca del Friuli

Coordinatore
Francesco Micelli
Università degli Studi di Tignes

Iniziativa collegate e collaterali

Festa del malguro
Ovaro, 14-15 luglio 2018
a cura della Pro Loco di Ovaro

L'alpeggio in Carnia, fra ieri e oggi
Conferenza di Ennio Pittino
Enza Friuli Venezia Giulia
Aplis (Ovaro),
giovedì 19 luglio 2018, ore 18.00



Con il patrocinio, il sostegno e la collaborazione di
Associazione Internazionale per la Storia delle Alpi / Associazione Internazionale per la Storia delle Alpi / International Geographical for historical Alpenforschung
Città di Tolmezzo
Carnia Musei
Circolo culturale Menocchio, Montebelluna Vicedara
Consorzio boschi carnici
ENSA, Agenzia regionale per il sviluppo rurale
LabiAlp - Università della Svizzera italiana, Mendrisio
Pro Loco di Ovaro

Regione autonoma Friuli Venezia Giulia
Reti montagna/Alpine Network
Associazione internazionale di centri di studio sulla montagna
Società Filologica Friulana
Unione territoriale intercomunale della Carnia
Università degli Studi di Udine,
Dipartimento di Studi umanistici e del patrimonio culturale

A cura di
Stefano Barbacero
Claudio Lorenzini

Coordinatore
Museo carnico delle Arti popolari
Michele Gortani
Telmezzo
Claudio Piccinini

Per informazioni
Museo carnico delle Arti popolari
Michele Gortani
+39 0433 43233
info@muosocarnico.it
www.muosocarnico.it





**LO SPOPOLAMENTO MONTANO
NELLA MONTAGNA FRIULANA**

MICHELE GORTANI E GIACOMO PITTONI

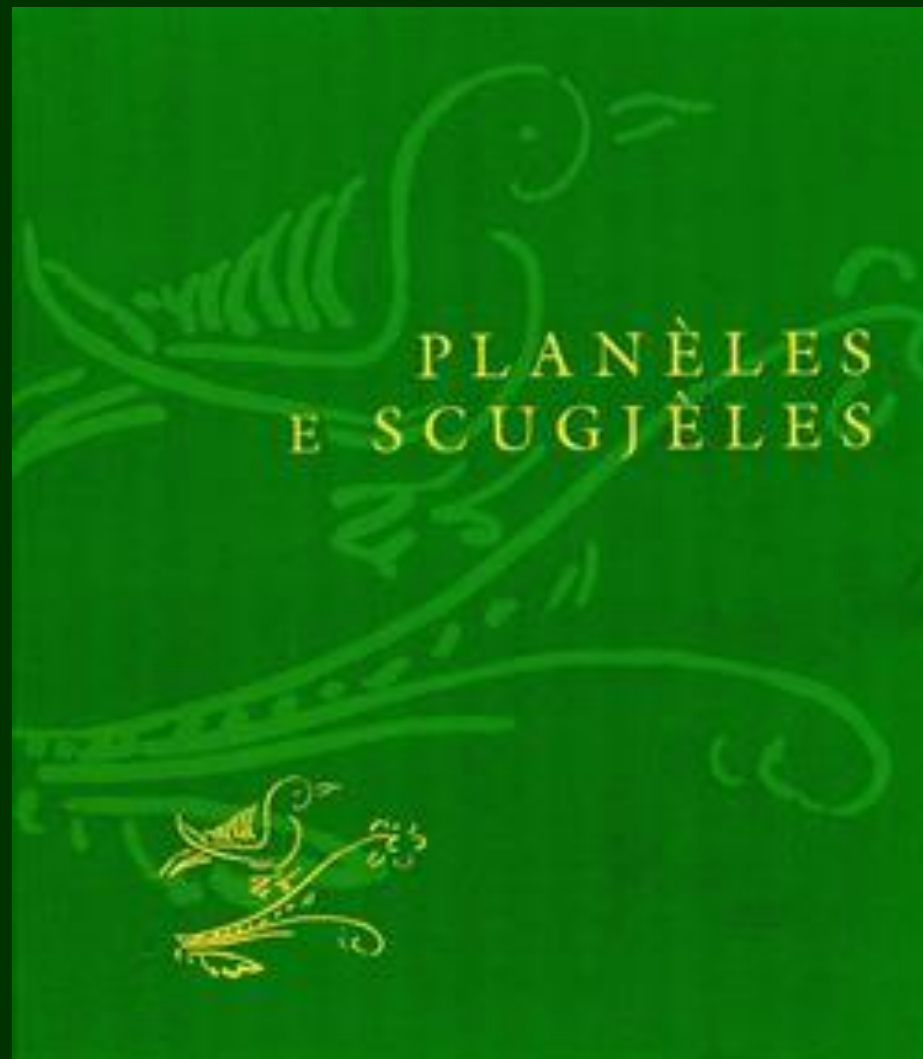

**PLANÈLES
E SCUGJÈLES**

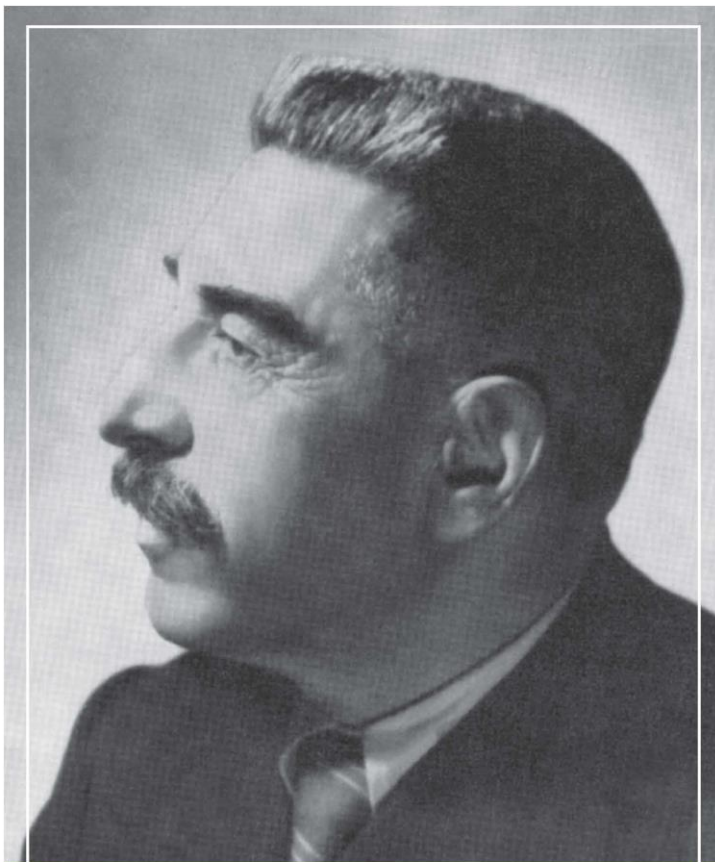

Presentazione del libro

LA CAUSA MONTANA

Michele Gortani

geologo, costituente, senatore

a cura di Oscar Gaspari



**Scultura lignea tedesca
in Carnia, Canal
del Ferro e Valcanale
dal Tardogotico
all'Ottocento**

a cura di
Giuseppina Perusini

 FORUM

Baldo Colavizza, *Le latterie sociali in Carnia tra Otto e Novecento. Origine, sviluppo e declino* (in corso di pubblicazione; Forum, 2018);

Via dalla montagna. 'Lo spopolamento montano in Italia' (1932-1938) e la ricerca sull'area friulana di Michele Gortani e Giacomo Pittoni, a cura di Alessio Fornasin, Claudio Lorenzini (in corso di pubblicazione; Forum, 2018);

1. Digitalizzazione archivi, di concerto alla Biblioteca civica di Tolmezzo, e concorso alla realizzazione di un portale apposito presso l'Uti della Carnia (2017);
2. Attività di restauro di manufatti tessili (2017);
3. Accessibilità per gl'ipovedenti (con il sostegno del Rotary Club Tolmezzo) (2017).

Riallestimento e adeguamento impianto di illuminazione nelle sezioni

Cràmars

Tessile/abbigliamento

È in avanzata fase di riallestimento la sezione della

Ceramica popolare



SE LA COSTITUZIONE NON VA ALLA MONTAGNA...
MICHELE GORTANI E IL MUSEO CARNICO: FRA IMPEGNO E SPERANZE

INCONTRO PUBBLICO | TOLMEZZO, MUSEO CARNICO DELLE ARTI POPOLARI 'MICHELE GORTANI' | **LUNEDÌ 13 AGOSTO 2018**
ORE 17.30

Michele Gortani costituente per la montagna A settant'anni dalla approvazione della Costituzione italiana

Intervento di
Denis Baron

Il Museo carnico: quale futuro? La difficile situazione del Gortani

Alla presenza del
Consiglio di amministrazione
della Fondazione Museo
carnico delle Arti popolari
'Michele Gortani' di Tolmezzo



Museo Carnico
delle Arti Popolari
Michele Gortani

Bacino imbrifero montano del Tagliamento
Città di Tolmezzo
Regione autonoma Friuli Venezia Giulia
Società Filologica Friulana
Unione territoriale intercomunale della Carnia

